

**estrutura da cobertura**  
escala 1:50

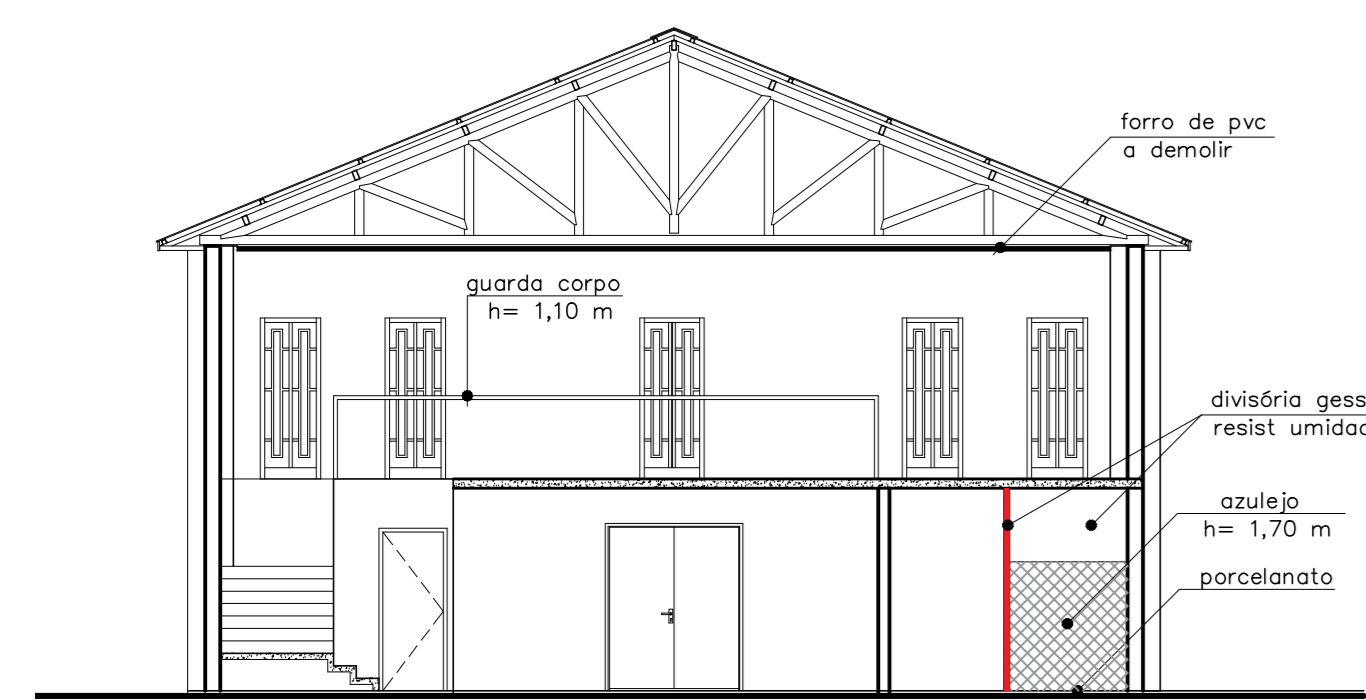

**corte transversal E-E**  
escala 1:100

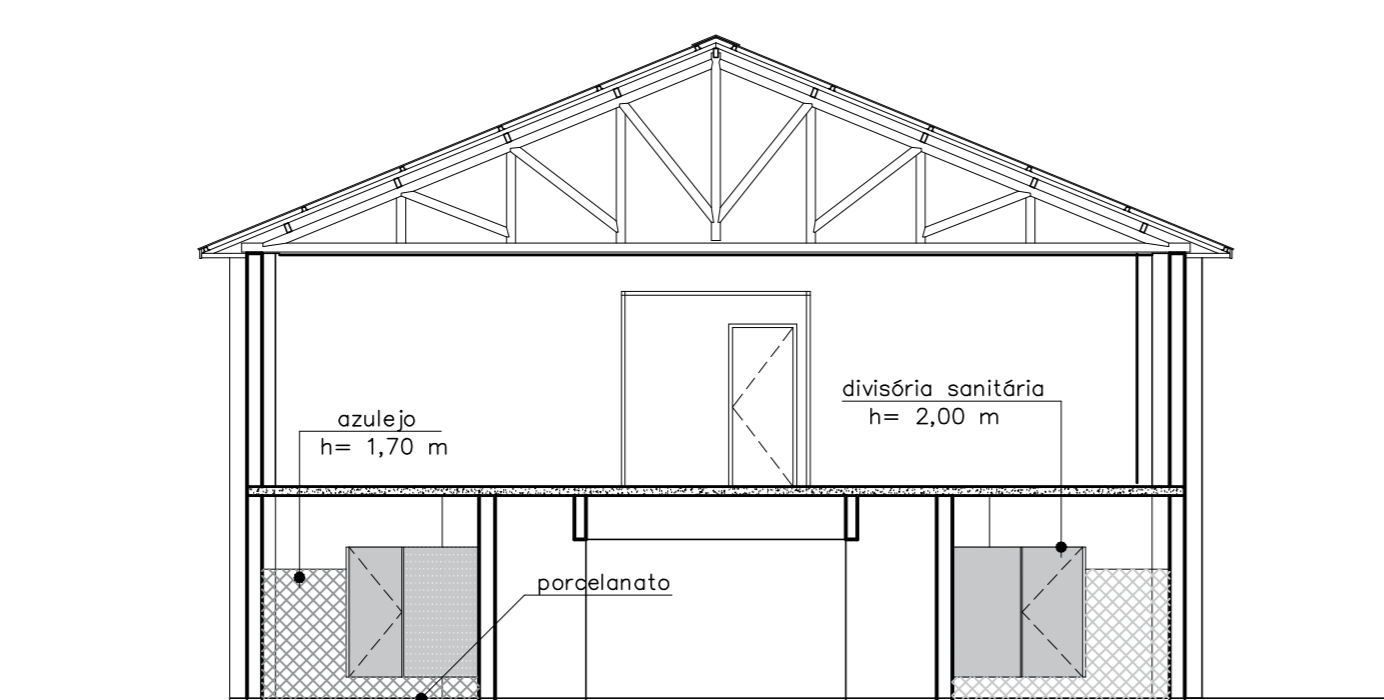

**corte transversal D-D**  
escala 1:100

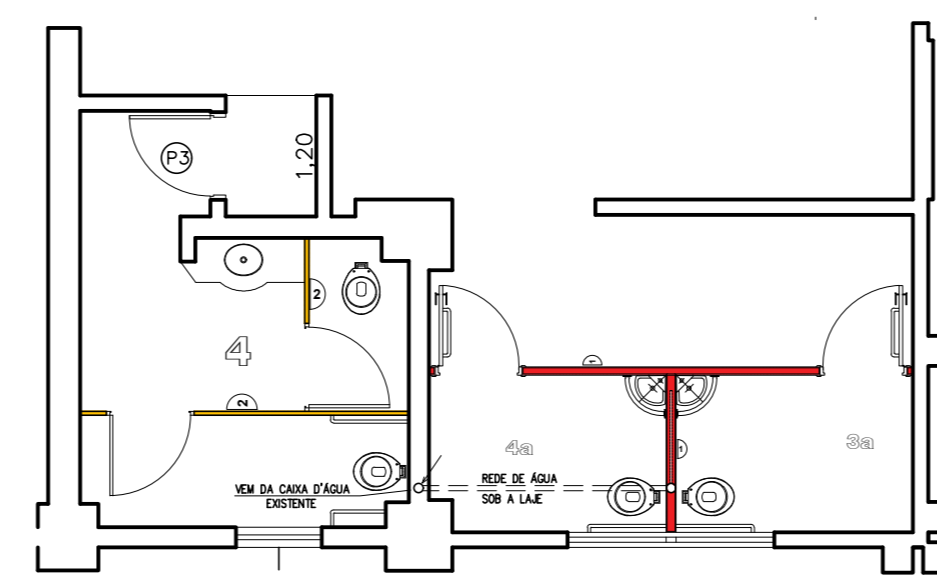

**croqui hidráulica**  
escala 1:75

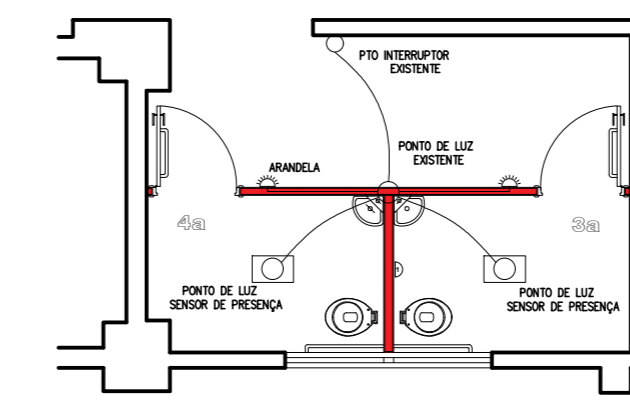

**croqui elétrica**  
escala 1:75

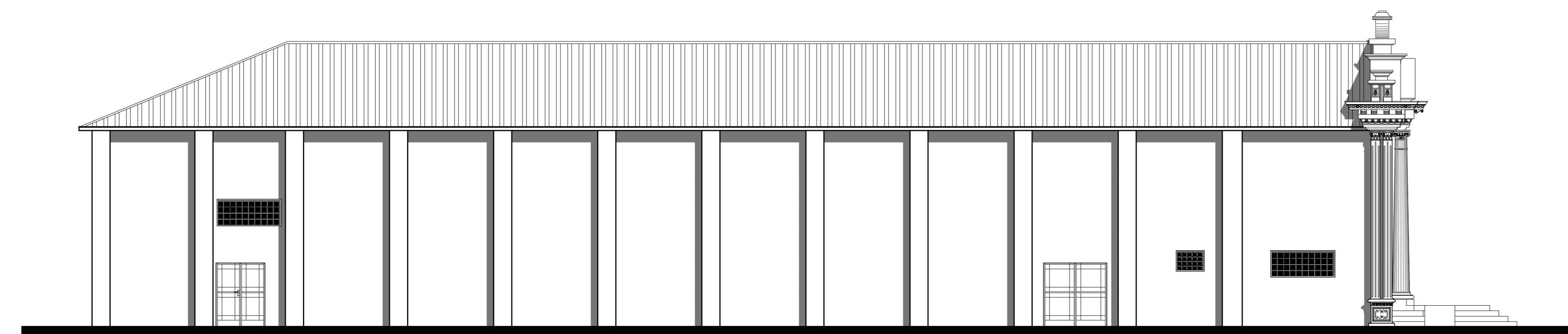

**elevação lateral**  
escala 1:100

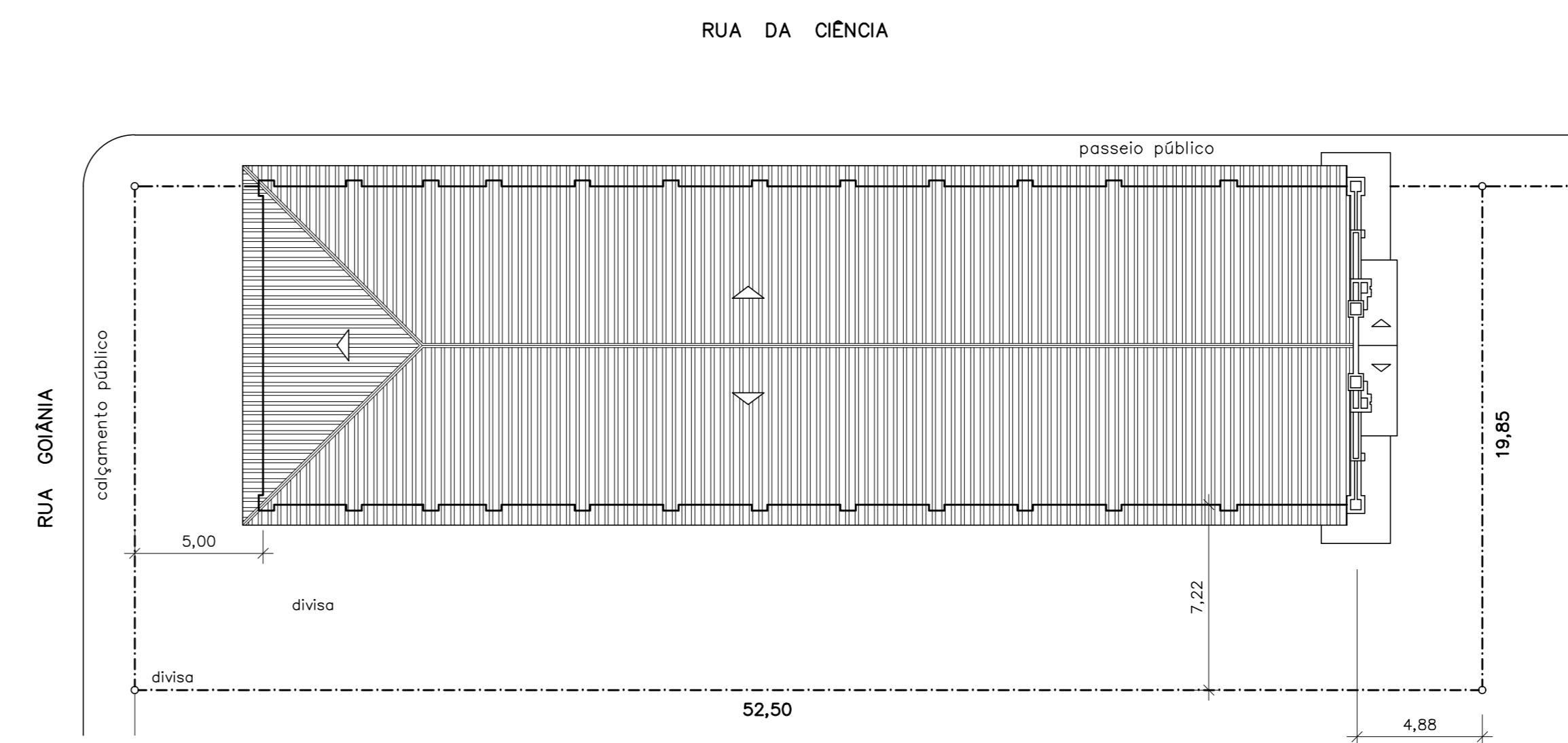

**implantação e cobertura**  
escala 1:200

ASSUNTO	<b>PROJETO ARQUITETÔNICO 2/2</b> ELEVACÃO / IMPLANTAÇÃO / CORTE / COBERTURA
OBRA	REFORMA E ADEQUAÇÃO DO TEATRO MUNICIPAL
PROPRIETÁRIO	PREFEITURA MUNICIPAL DE PEDRINHAS PAULISTA
LOCAL	RUA DA CIÊNCIA x RUA GOIÂNIA - LOTE 15 QUADRA 52 / SETOR 01
ELABORADO (V) ESCALA	NORTE
PROJ. PREF. MUNIC. DE PEDRINHAS PAULISTA	
ÁREAS	
ÁREA DO TERRENO	1.042,12 m <sup>2</sup>
ÁREA CONSTRUIDA	667,08 m <sup>2</sup>
ÁREA A CONSTRUIR	000,00 m <sup>2</sup>
RESPONSÁVEL TÉCNICO	
APROVAÇÃO/ALVARÁ	